



BHUTAN

Bhutan – państwo w Azji Południowej, we wschodnich Himalajach. Na północy, zachodzie i wschodzie graniczy z Chinami, a na południu z Indiami. Oficjalna nazwa Druk Jul oznacza Królestwo Smoka. Przepiękny kraj niezgłębionych lasów, przepastnych dolin, pokrytych wiecznym śniegiem niebotycznych gór.

Bhutan jest najbardziej tajemniczym i odizolowanym państwem na świecie. Do lat 60-tych nie było tu dróg, szkół, telewizji, poczty ani nawet jednego samochodu. Dopiero od niedawna Bhutan otworzył się na przybyszy z zewnątrz, przyjmując co rok garstkę turystów.

Bhutan dzieli się na trzy równoległe strefy klimatyczne: Himalaje Wysokie (najwyższy szczyt Gangkhar Puensum 7570m), Himalaje Małe poprzecinane żyznymi dolinami rzek oraz Dwar, nizinny pas przygraniczny z Indiami o szerokości 8-13 km.

Ponad połowa terytorium kraju leży powyżej 3000 metrów n.p.m. Sieć rzeczna jest gęsta, wszystkie rzeki są dopływami Brahmaputry, do której wpadają już na terenie Indii. Klimat zwrotnikowy wilgotny, monsunowy a tropikalny na południu. Przeważają chłodne zimy i gorące lata w dolinach oraz ostre zimy i chłodne lata w Himalajach.

Dominującymi uprawami są ryż, ziemniaki, pszenica, kukurydza oraz jęczmień. Nieskażone środowisko naturalne, ziemia nadal uprawiana jest w tradycyjny, wolny od chemii sposób. Dużą rolę odgrywa leśnictwo, zwłaszcza eksploatacja drewna tekowego. Woda w rzekach zwana jest białym lub przezroczystym złotem, gdyż stanowią główne źródło dochodu Bhutanu. Wytwarzana z nich energia elektryczna eksportowana jest do Indii.



THIMPHU – stolica Bhutanu

Thimpu - to stolica **Bhutanu** położona w dolinie o tej samej nazwie nad rzeką **Thimphu Chuu** na wysokości **2000 m n.p.m.** Pomimo faktu iż Dolina Thimphu zasiedlana była przez wiele wieków, dopiero w 1961 roku kiedy oficjalnie stała się stolicą Bhutanu pojawiły się tu pierwsze samochody.

Obecnie **Thimphu** zmienia się niemal z dnia na dzień, powstają nowe ulice, postawiono wieżę z zegarem, a obszar w okolicy centrum miasta przerobiono na dystrykt parkowo-teatralny gdzie prezentowane są przedstawienia i toczy się życie kulturalne miasta. Szczególnie interesującą częścią **Thimphu** jest **Trashy Chhoe Dzong**, gdzie znajdują się budynki rządowe jak i dużo zieleni.

Zwiedzanie miasta zaczyna się przeważnie od podziwiania doliny **Thimphu** jak i widoku na budowle rozmieszczone po obu stronach rzeki. Warty odwiedzenia miejscem w **Thimphu** jest **Biblioteka Narodowa**, gdzie znajdują się liczne kolekcje antycznych buddyjskich rękodzieł, ksiąg oraz matryce do mat modlitewnych.

Kolejnym ważnym obiektem w **Thimphu** jest **Memorial Chorten**, czyli przepiękna stupa (typ budowli sakralnej buddyjskiej) postawionej na cześć trzeciego króla **Bhutanu**. Malowidła jak i jej wygląd przedstawiają filozofię buddyzmu jak i kulturę regionu i religii. Osoby pragnące przywieść pamiątkę z **Thimphu** czy też **Bhutanu** powinny udać się na rynek **Emporium**, gdzie można podziwiać oraz nabyć wykonywane ręcznie hafty, maski jak i inne wspaniałe unikalne regionalne wyroby.



PRZELOT

TERMIN 24.10 - 01.11.2019

Linie Qatar Airways

24 OCT Warszawa – Doha 18:05 00:40

25 OCT Doha – Katmandu 01:35 08:55

01NOV Katmandu – Doha 11:40 – 15:05

01NOV Doha – Warszawa 16:00 – 2000

Linie Emirates

24 OCT Warszawa – Dubaj 15:00 – 22:45

25 OCT Dubaj – Katmandu 02:50 – 08:50

01NOV Katmandu – Dubaj 22:30 – 02:10

02NOV Dubaj – Warszawa 08:05 – 11:20





Program

25.10.2019

- Przyjazd do Katmandu (Tribhuvan International Airport)
- Powitanie na lotnisku
- Transfer do hotelu oraz zakwaterowanie
- Lunch w lokalnej restauracji
- Zwiedzanie Katmandu oraz Swayambhunath
- Powrót do hotelu
- Kolacja w restauracji Krishanaarpan

Swayambhunath - jednego z ważniejszych miejsc kultu buddyjskiego na terenie miasta, przepięknie położone na wzgórzu, z którego rozciąga się wspaniały widok na całą Dolinę Katmandu. Jest to miejsce odwiedzane przez setki rozmodlonych pielgrzymów palących kadzidła, wypowiadających mantry i składających dary, które są natychmiast porywane przez licznie żyjące tu mały.



KATMANDU – Hotel Himalaya 4*



Hotel Himalaya położony jest w odległości 2 kilometrów od centrum miasta i placu Patan Durbar.

Położony jest w ogrodzie o powierzchni 10 akrów, oferuje gościom panoramiczne widoki na pasma Himalajów.

Na terenie hotelu dostępny jest odkryty basen, a także korty tenisowe. Obiekt dysponuje klimatyzowanymi pokojami, urządzonymi w butikowym stylu. Każdy z nich wyposażony jest w telewizor, część wypoczynkową oraz szafę.

W kawiarni Horizon można skosztować różnorodnych dań kuchni indyjskiej, chińskiej i kontynentalnej. Napoje serwowane są w lokalu The Tea Lounge oraz barze Base Camp.

Międzynarodowe lotnisko w Katmandu znajduje się w odległości 6 km od hotelu.



Program

26.10.2019

- Śniadanie w restauracji hotelowej
- Transfer na lotnisko , przelot do Paro

Linie Druk Air

26 OCT Katmandu – Paro 08:45 – 10:20 **lub:**

26 OCT Katmandu – Paro 13:25 – 14:40

- Przylot do Paro , przejazd do Thimphu
- Zakwaterowanie w hotelu
- Traditional Mask Dance
- Wieczorny spacer ulicami stolicy Bhutanu oraz zwiedzanie targu
- Powrót do hotelu
- Kolacja w lokalnej restauracji Druk Restaurant

Traditional Mask Dance – taniec wykonywany w ozdobnych kostiumach i maskach, mający swoje korzenie w religii buddyjskiej oraz tradycji ludowej. Tancerze ubrani są w klasztorne szaty, na twarzach noszą drewniane maski z rysami prawdziwych i mitycznych zwierząt. Orkiestra składa się z cymbałów, trąbek i bębnów.





Hotel Druk oferuje zakwaterowanie w pokojach wyposażonych w telewizor z płaskim ekranem.

W pokojach do dyspozycji Gości jest także łazienka z prysznicem. Obiekt zapewnia bezpłatny zestaw kosmetyków.

Na terenie całego hotelu Druk można korzystać z bezpłatnego WiFi. Na miejscu znajduje się restauracja.

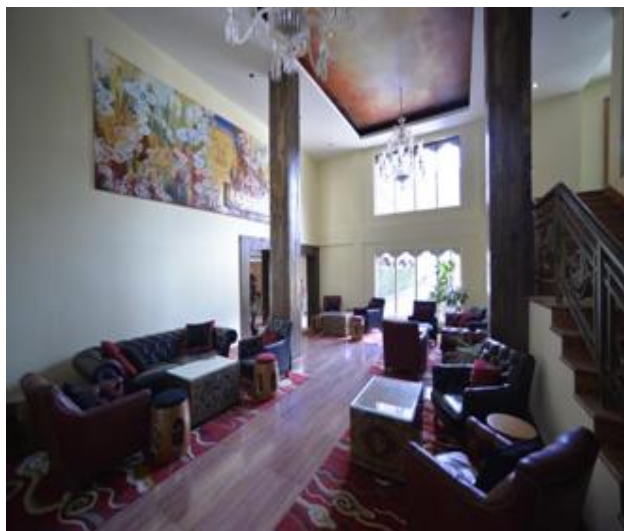



Program

27.10.2019

- Śniadanie w hotelu
- Zwiedzanie Thimphu :Textile Museum, National Library, Institute for Zorig Chusum, Simply Bhutan Museum
- Lunch
- Popołudniowe zwiedzanie miasta; King's Memorial Chorten, Buddha Point, Trashichhoedzong
- Kolacja w lokalnej restauracji Gaga's Restaurant

Textile Museum – narodowe muzeum tkanin, które zgromadziło znaczną kolekcję zabytkowych wyrobów włókienniczych.

National Library - Biblioteka Narodowa, w której zgromadzono starożytne manuskrypty oraz księgi drukowane techniką drzeworytniczą. **King's**

Memorial Chorten - stupa z pięknymi malowidłami o tematyce religijnej, poświęcona pamięci trzeciego króla Bhutanu.

Buddha Point - jeden z największych na świecie posągów siedzącego Buddy, który powstał z inicjatywy bhutańskiego lamy. Mierzy on ponad 30 m wysokości, a w jego wnętrzu znajdują się świątynie.



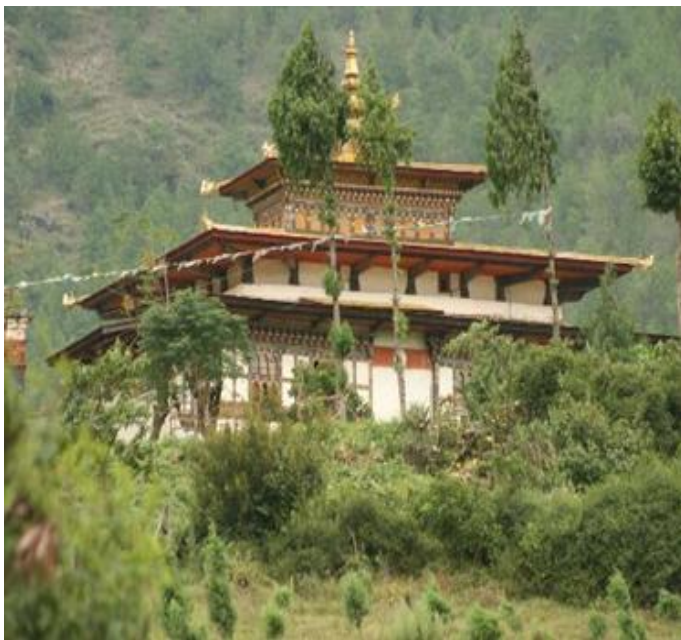

Program

28.10.2019

- Śniadanie w hotelu
- Przejazd do Punakha (około 3 godziny)
- Zameldowanie w hotelu
- Bhutan River Rafting
- Lunch
- Popołudniowe zwiedzanie Punakha Dzong oraz wycieczka do Chimi Lakhang
- Kolacja w lokalnej restauracji Bukhari

Chimi Lhakhang - klasztor z 1499 r. poświęcony Lamie Drukpa Kinley zwanemu również "szalonym świętym", z uwagi na niezwykle nowatorskie (poprzez śpiew, żart i odniesienia do seksualności) metody nauczania filozofii buddyzmu.

Punakha Dzong – drugi co do wielkości i drugi najstarszym monasterze Bhutanu, nazywanym "Pałacem Szczęśliwości". Sześciokondygnacyjny monaster był kilkakrotnie niszczone przez trzęsienia ziemi, w pierwotnej formie został odbudowany ze złotymi zdobieniami, uznawany jest za najpiękniejszy dzong w kraju. Do 1955 r. swą siedzibę miał tutaj rząd, a dziś znajduje się w nim szkoła buddyjska. To właśnie tutaj miała miejsce koronacja pierwszego króla Bhutanu.

Bhutan River Rafting – spływ rzeką Bhutan w polodowcowej dolinie Punakha przez zapierającą dech w piersiach i najbardziej malowniczą górską scenerię z niesamowicie błękitną wodą oraz widokami najrzadszych ptaków świata w tle XVII-wiecznego Punakha Dzong.



PUNAKHA – RKPO Green Resort



Green Resort znajduje się w Gangtey Gonpa i oferuje centrum SPA oraz wannę z hydromasażem.

We wszystkich pomieszczeniach można bezpłatnie korzystać w WiFi.

Wszystkie apartamenty obejmują część wypoczynkową, jadalnię oraz aneks kuchenny.

Obiekt Green Resort oferuje również sprzęt do grillowania, a także suchy prowiant na lunch.





Program

29.10.2019

- Śniadanie w hotelu -
- Przejazd do Paro
- Zwiedzanie Simtokha Dzong w drodze do Paro
- Zameldowanie w hotelu
- Lunch
- Popołudniowe zwiedzanie Tashichho Dzong oraz Rinpung Dzong
- Kolacja w lokalnej restauracji Bhukari at Uma

Paro – miasto położone na wysokości 2250 m n.p.m., w sercu cudownej Doliny Paro. W drodze do miasta zwiedzanie

Simtokha Dzong – najstarszego klasztoru-twierdzy na terenie Bhutanu wybudowanego w XVII wieku. Obecnie działa tu instytut studiów nad językiem i kulturą.

Tashichho Dzong - Obiekt tradycyjnie powiązany z władzą, będący siedzibą Zgromadzenia Narodowego funkcjonującego przy królu od czasu powstania monarchii w 1907 r. Mieści salę tronową władców Królestwa Smoka, jest jego letnią stolicą i czynnym monasterem.

Paro Rinpung Dzong - miejsce to w języku lokalnym nazywa się twierdza klejnotów i jest siedzibą władz administracyjnych okręgu Paro oraz wspólnoty klasztornej. Prowadzi do niego piękny drewniany most pokryty gontami.



Hotel Naxsel Boutique oferuje spa centrum odnowy biologicznej, saunę oraz ogród.

Każdy pokój wyposażony jest w telewizor oraz sejf. W łazience znajdują się wanna oraz zestawy kosmetyków.

Restauracja The Olive serwuje dania kuchni międzynarodowej oraz potrawy regionalne. Bar Chabchu serwuje przekąski i napoje.

W całym obiekcie można korzystać z bezpłatnego bezprzewodowego Internetu.





Program

30.11.2019

- Śniadanie w hotelu
- Poranna wizyta w Tiger's Nest
- Popołudniowa wycieczka : Kyichu Lhakhang
- Archery match
- Wieczorna wizyta na lokalnym bazarze
- Kolacja w lokalnej restauracji Lingka

Tiger's Nest – najśłynniejszy z bhutańskich klasztorów zawieszony malowniczo na zboczu skały na wysokości 3120 m n.p.m., zwany Gniazdem Tygrysa. Do niedawna niedostępny dla turystów, w ostatnich latach otworzył swoje podwoje dla tych, którzy zdołają wspiąć się na wzgórze. Widok klasztoru oraz otaczające go pejzaże są doskonałą nagrodą za trudy wspinaczki.

Archery match - Łucznictwo jest narodowym sportem Bhutanu, a każda wioska ma swój łuczniczą drużynę. Zawody, którym zwykle towarzyszy bankiet stanowią integralną część wszystkich uroczystości. Zespół łuczników strzela do celów o średnicy zaledwie 30 centymetrów z odległości 120 metrów, a każda drużyna ma hałaśliwy tłum kibiców. Konkurs łuczniczy należy do najbardziej malowniczych i barwnych wydarzeń w kraju.





Program

31.10.2019

- Śniadanie w hotelu
- Transfer na lotnisko międzynarodowe w Paro
- Przelot do Katmandu

Linie Druk Air

31 OCT Paro - Katmandu 09:20 – 10:20

- Popołudniowa wizyta na Bhaktapur Durbar Square
- Kolacja w lokalnej restauracji Mitho Restaurant

Durbar Square – prawdziwe serce starego Katmandu z najwyższej klasy zabytkami zgromadzonymi na niewielkiej przestrzeni, wokół których toczy się codzienne życie mieszkańców. Wśród imponującej ilości zabytków zobaczymy tu **Hanuman Dhoka**, czyli bogato zdobiony pałac królewski oraz **Kumari Bahal** - okazały budynek z dziedzińcem będący siedzibą Żywej Bogini Kumari.



Program

01.11.2019

- Śniadanie w hotelu
- Helikopter ride to Kongde
- Zwiedzanie Boudhanath Stupa oraz Pashupatianath
- Transfer na lotnisko międzynarodowe w Katmandu International Airport
- Wylot z Katmandu do Warszawy

Boudhanath Stupa – jedna z najważniejszych świątyni w Katmandu. Jednocześnie jest to największa stupa w całej Azji. Wokół świątyni rozmieszczonych jest 147 nisz z młynkami modlitewnymi.

Pashupatianath - świątynia i najświętsze miejsce hinduizmu na świecie. Wielki kompleks religijnych budowli położony wzdłuż koryta świętej rzeki Bagmati, do którego co roku przybywają niezliczone ilości pielgrzymów nie tylko z Nepalu i Indii, ale także z innych krajów. Świątynia Pashupatinath słynie przede wszystkim z ceremonii kremacji, które odbywają się tutaj codziennie na betonowych platformach umieszczonych wzdłuż rzeki. Jej wody niosą prochy zmarłych do świętej rzeki Ganges.

Helikopter ride to Kongde – to zapierający dech w piersi lot oraz lekkie śniadanie z filiżanką kawy z widokiem na majestyczne Mount Everest, Lhotse, Makal. Z pewnością będzie niezapomnianym doświadczeniem pozostającym w pamięci na całe życie. Kongde, które znajduje się na wysokości 4250 m n.p.m. jest jednym z najwyżej położonych górskich kurortów na świecie.



konferencje@olimpair.com.pl

Tel.: 609 999 557

www.olimpair.com.pl

OLIMP AIR BIURO PODRÓŻY
ul. Łowicka 23 | 02-502 Warszawa | tel.+48 22 546 69 55
www.olimpair.com.pl